

1



2



3

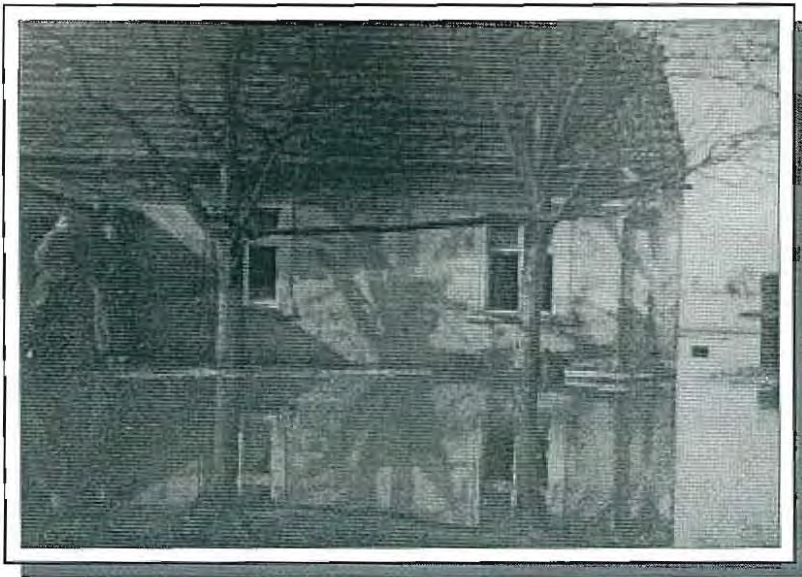

4

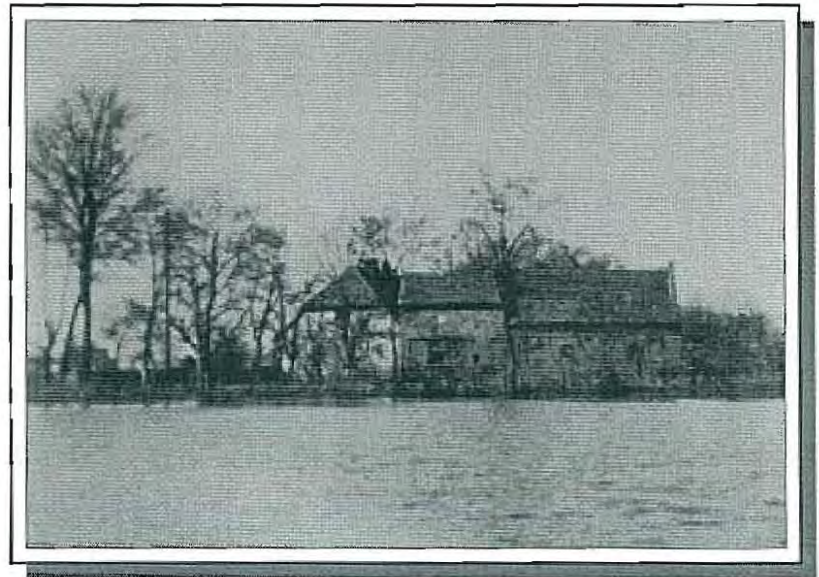

5



6



7



8

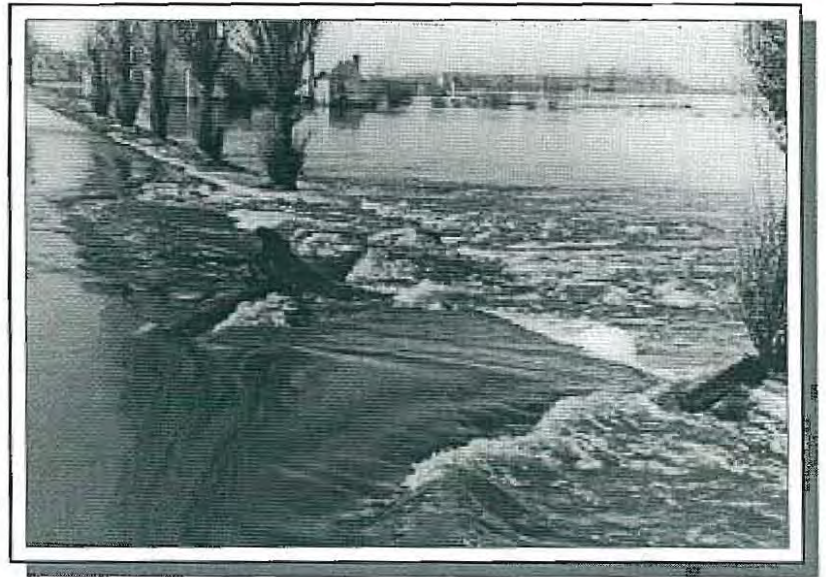

9



10

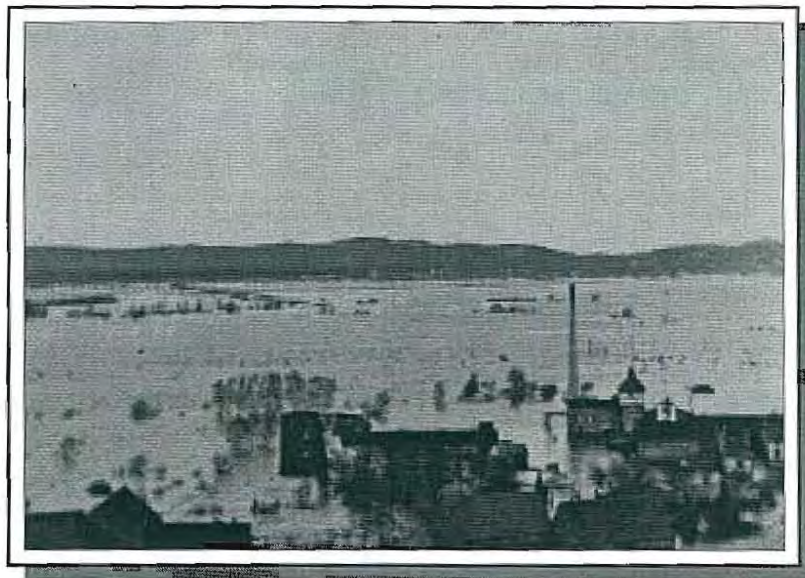

11



12



13



14



15



16



17



18

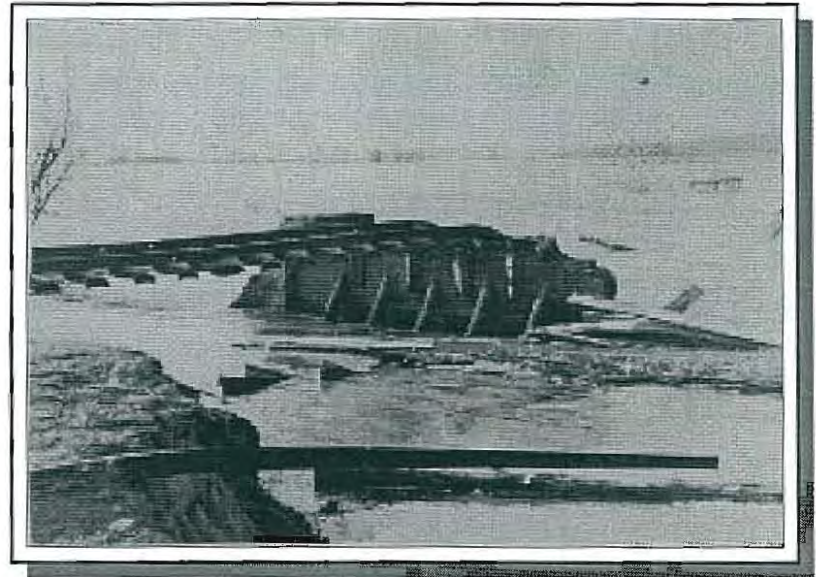

19



20



21



22

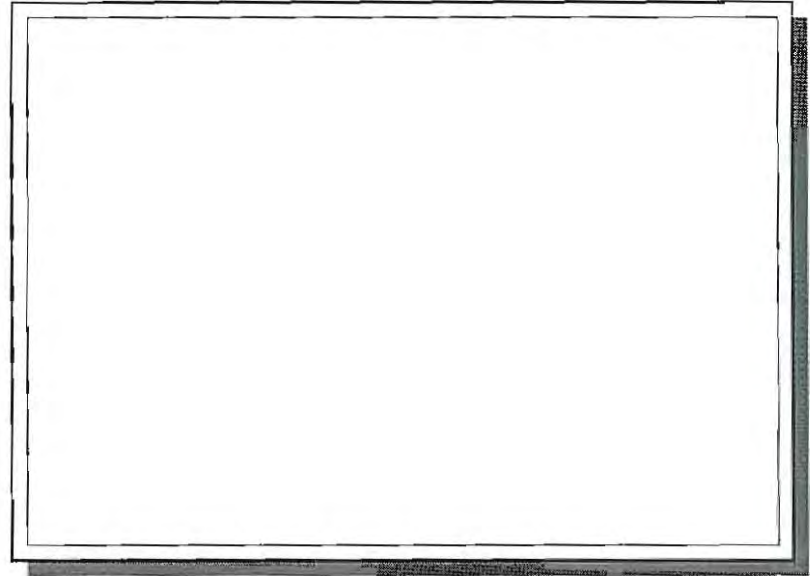





Heinrich Kalandor
Bad Fels-walden 1987
Umire 1947 AAV Fotobild

Arbeiter Stenbeck, S. 2 Blick auf Haschedel von Le Pursee



Blick Richtung Bahnhof Feilowalder



Andler H IV 6/80 h 1947 Rad Feilowalder



Archiv  IV/6/80 f Bad Freienwalde 1907, großer Beckenlopf

17

Eisenbahnbrücke / Eisenbahn Rüstung Angermünde



Quelle aller Freiwalders Fotos: Herr Werner Schäfer / Wetzow

Freiwalders IV/6/80 d Bad Freiwalders 1997, imkerpflücker Rollen davor u. Eisenbahnbrücke

Archiv Mem buch 5.1 → Hoch 470.7MS

Blick vom Memberg nach Trierweiler



Archiv Mem buch

1881 22. 11

Bahnübergang über den Kanal



Freiwald Brückenstraße

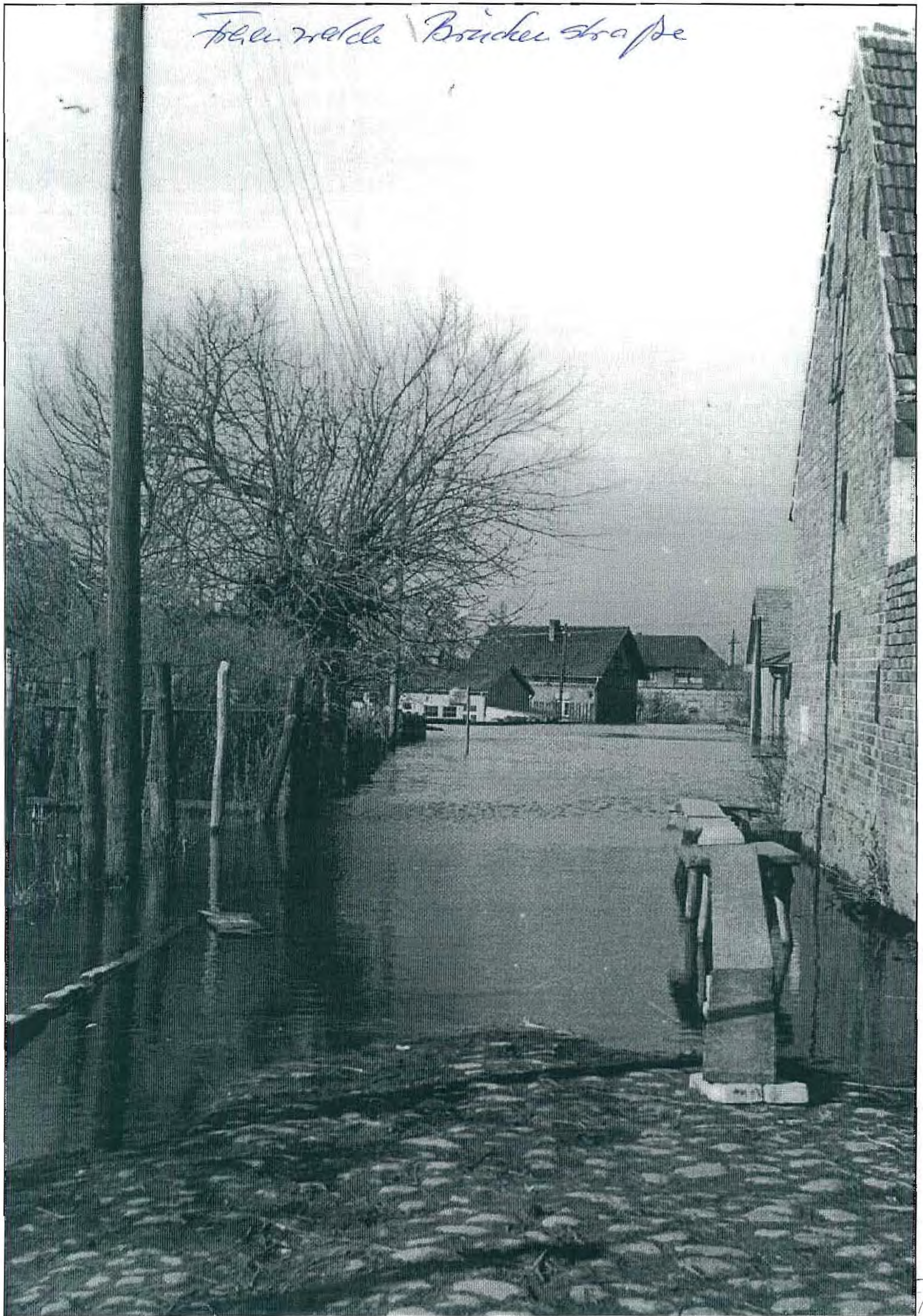

Antoni Stenning

Alle Eisenbahn überführung, - (Knippeldamm) Richtung Lindedeckes Hoos
Heute nach rechts 158 Richtung Sluffmühle



Lindedeckes Hoos



Kapstraße u. Helwanstr.





Archiv  IV/6/80 c 1987 Bad Feilenswalde, umgespülte Bahndamm

28

Arthur Newbold



Blick in Richtung Falkenberg von Schlachthausberg

Admiral Herberich

1914 Krieg Eisenwälder
Blick von der Ruine Eisenwälderstraße

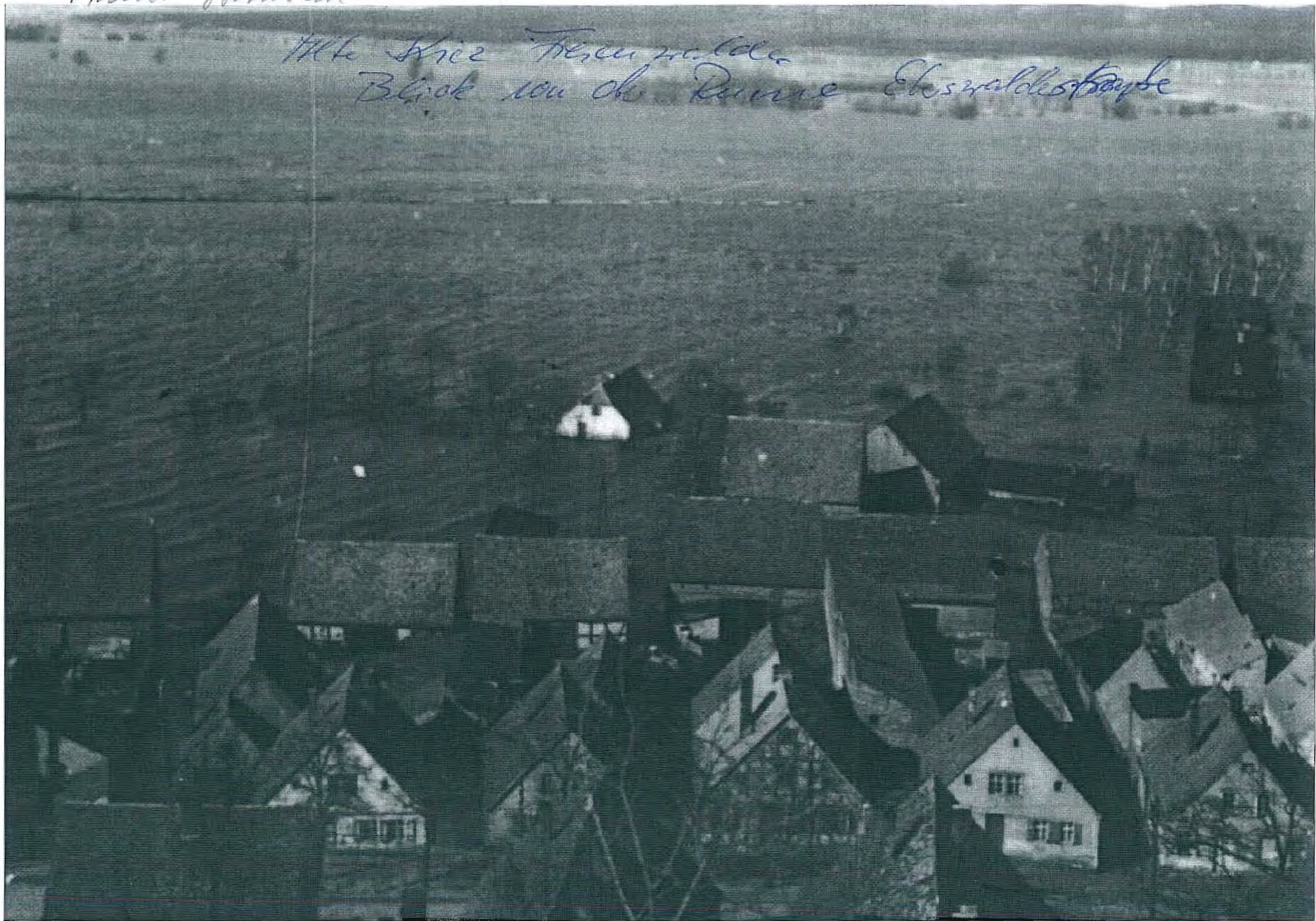

Archiv Odland Foto: L.H. Klever (B. Sw.) die Chaussee nach
Nottmiche über die Brücke des Weidendammes ^{überbrücke von Tea Fir,}
am Juyfenloch







Wäskerei Neunwisch / Blick über die Düne



TV 6/80/ # 8

Stadtrand Süd Neunwisch (1960)





Ardeir [] IV 16/92, Foto: Donath - Thymann

20





Arleson +
IV/6/1913

Ende März 1913
Auf der Flucht vor der Flucht

Paris
Flucht 47
21



Arbeiter H IV/6/63 In Neubrück im März 1947

9



Archie H IV/6/92 Foto: Donath, Dreykow, März 1947
Text.... auf der Oberrheinische kurz hinter Seelow.



Adler Odland, 110/87

Bollenbrunnenselle

bei J. Hovel (28.8.1947)
Fot. E. Arlig.



Arvika, Golland
de Leirel
1947
Foto: E. Heij

Archiv. Odenland, Foto. E. Heilig
bei Ritzei. Fängdamm vor der Dichtlücke





Julian Strand
Kinnarodden

Kinnarodden (am. Park) 1912

Foto: Donath



Archie A IV/6/80 # a Bad Freienwalde, Stadtstrand 1947

Elbes waldes strasse

etwa Gesthof & Linden
↓



~~Handwritten signature or mark~~

Walter H. H. H. S. 4

Fabrikof So. Fildbenj Balu Hof



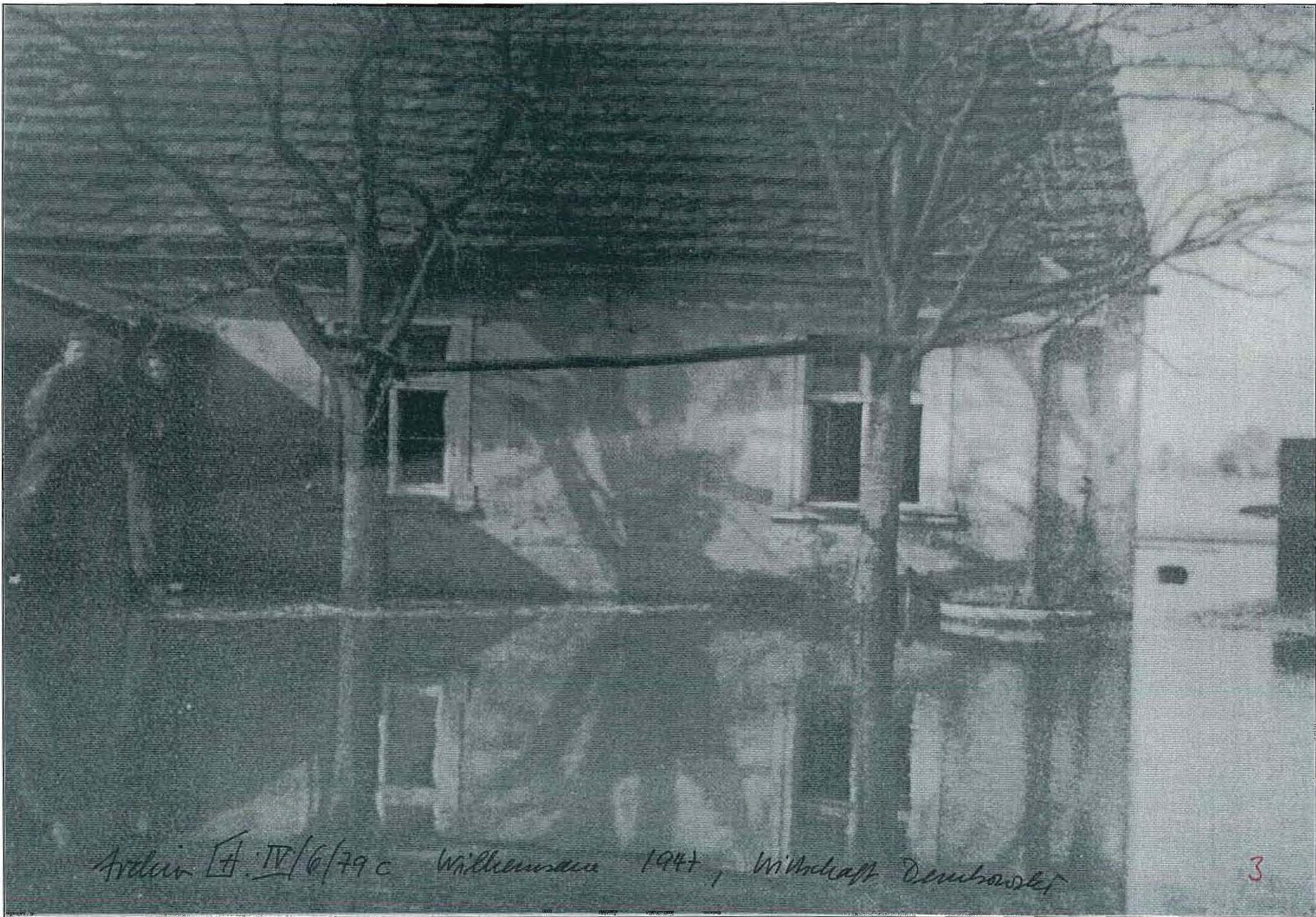

Arden [H. IV/6/79 c] Wilkerson 1947, Wilkcraft Dombrowski

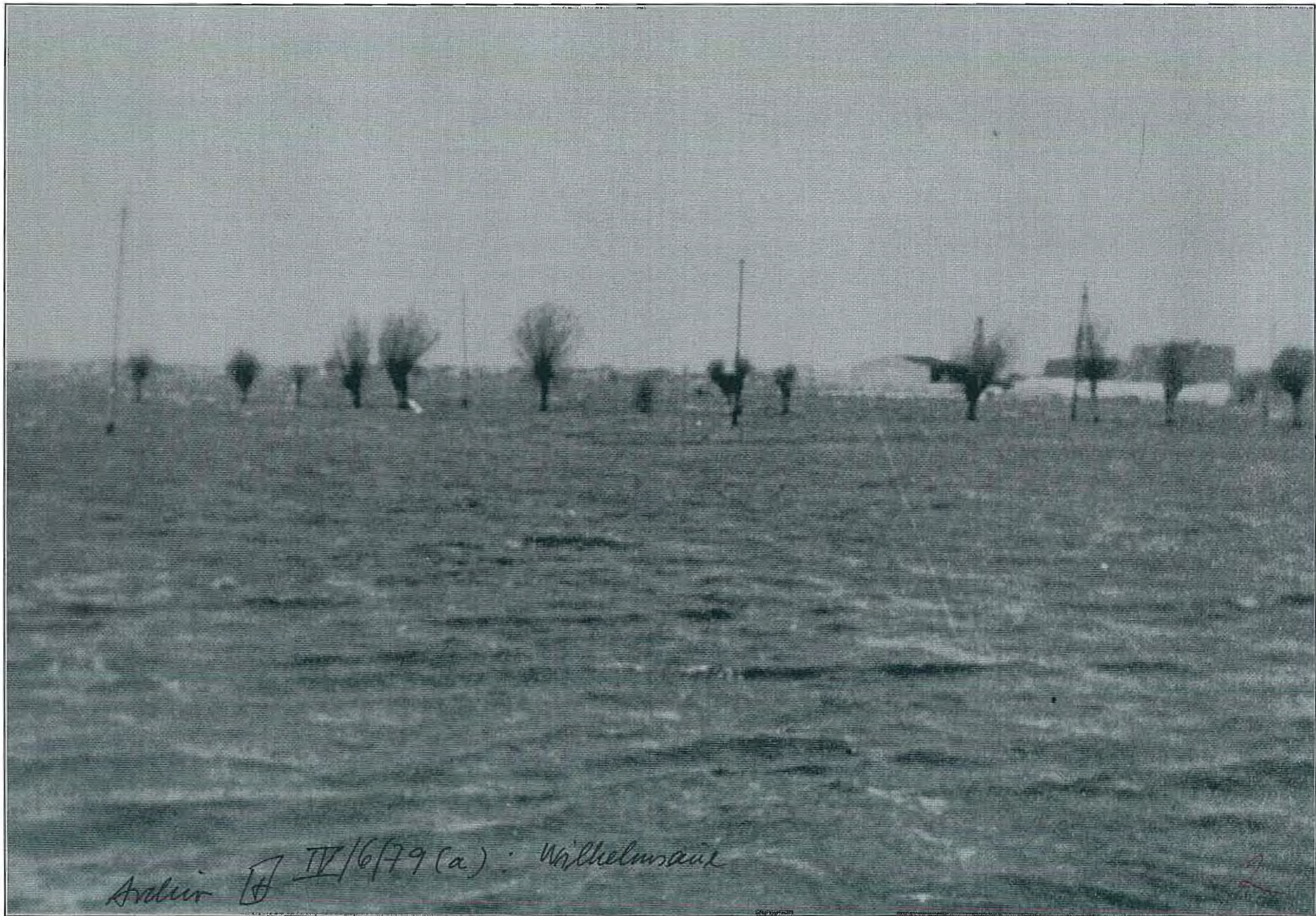

Archie  IV/6/79(a) : Wilhelmsauk



Arden IV/6/68 unvollständige Straße zwischen Sektore und Mausestrassen 23.3.47
Foto: Alois Gallner



Ardenne Odebrand Foto: E. Heilig
in der Abbruchstelle
bei Lelwen (28.3.1941)

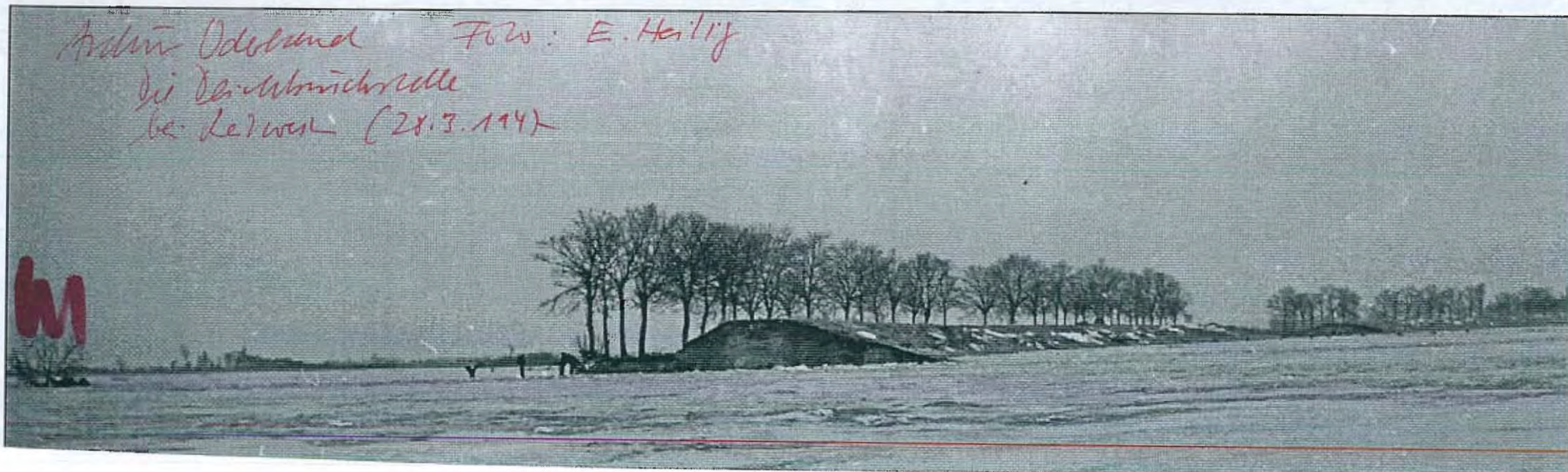



2

Archiv H IV/6/80 g 1947 - Bad Freienwalde

16

Archiev Humbach S. 3 Blick Richtung Falkenberg von Schlosshaus -
berg

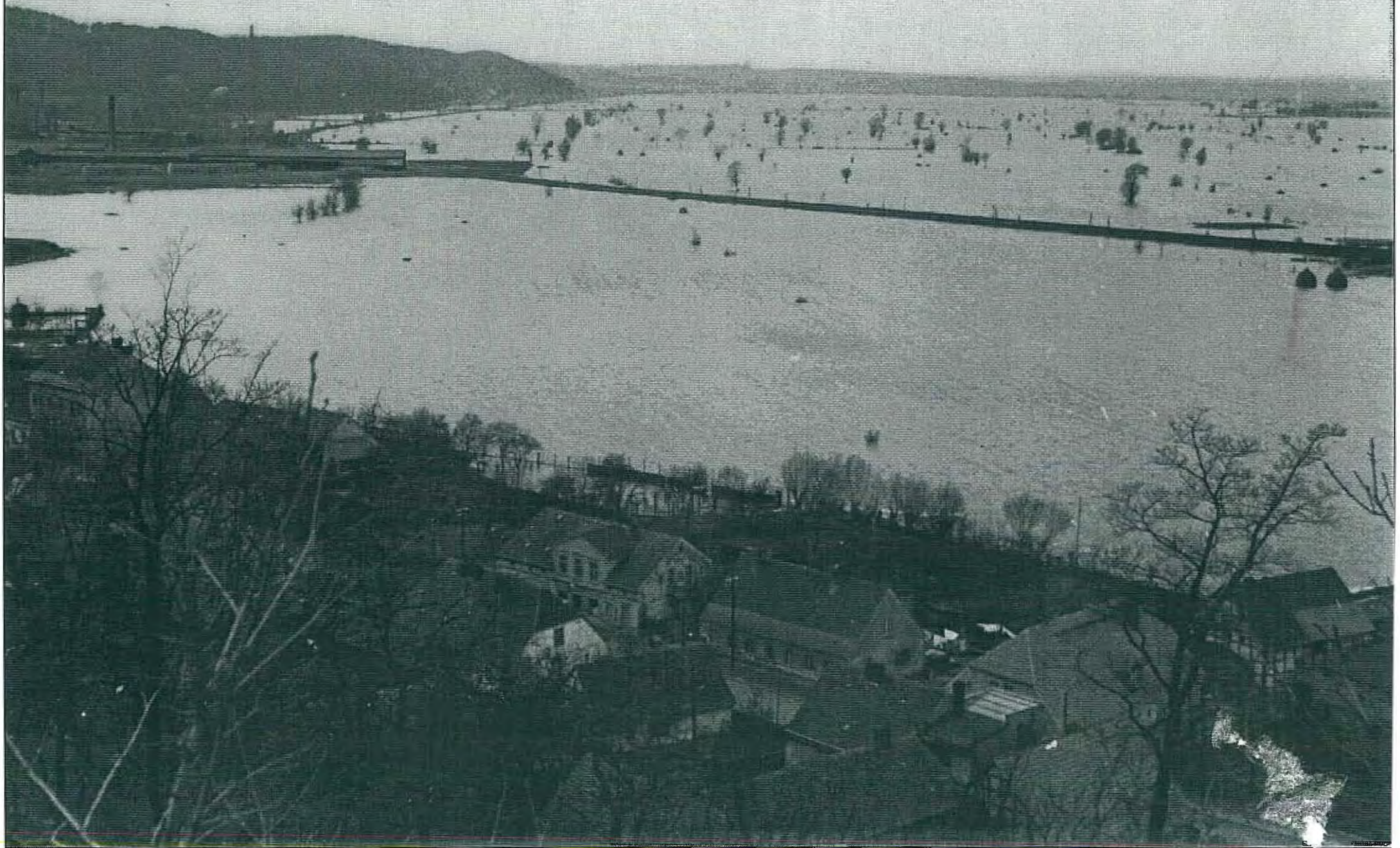



Archiv [A] IV/6/67 Überspülte Straße zwischen Jagst und Maindamm, Mitte 1944
Foto: Alois Gallina, Berlin

27.3.

8



IV/6/69 in Maudslayi, an der Freyung nach Kärnten
Archiv Aufnahme: 27.3.1947, Foto: Alois Gallona, Berlin 1



Arduin [] IV/6/79^b ~~III~~ Wilhelmawe 1947



Archie [A] IV/6/79 (c)

Miss [Name] & Miss [Name]



Archiv \oplus IV 6/79/d Willelmsruhe März 1944

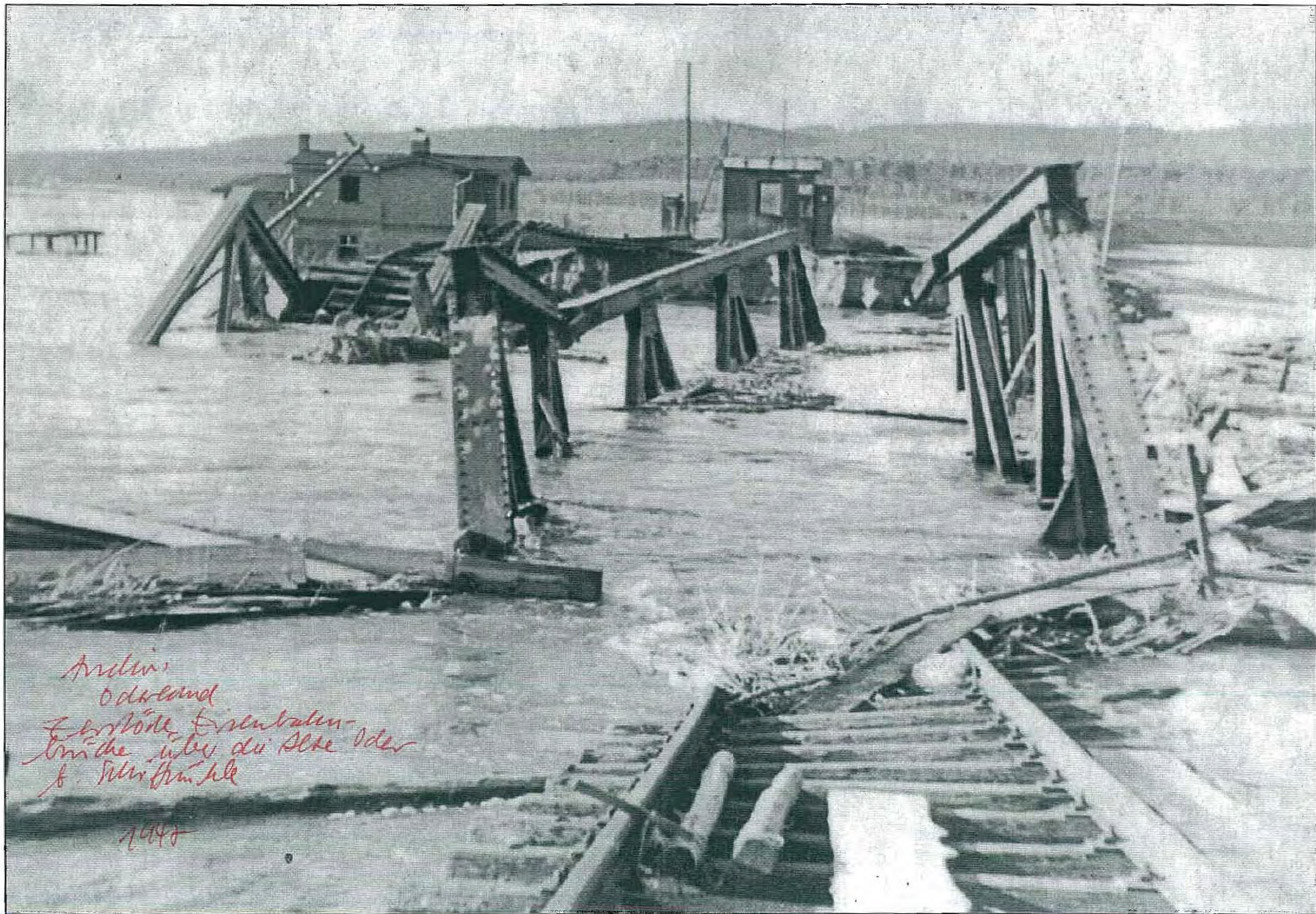

Arctic
Oderland
Erhöhe, Eisenbahn-
linie über die alte Oder
& Sibirien

1940

Tomorrow Seeding





Blade in Riebung Stadt von Badulof



Archiw A, IV/6/80 i Bad Freienwalde, 1947

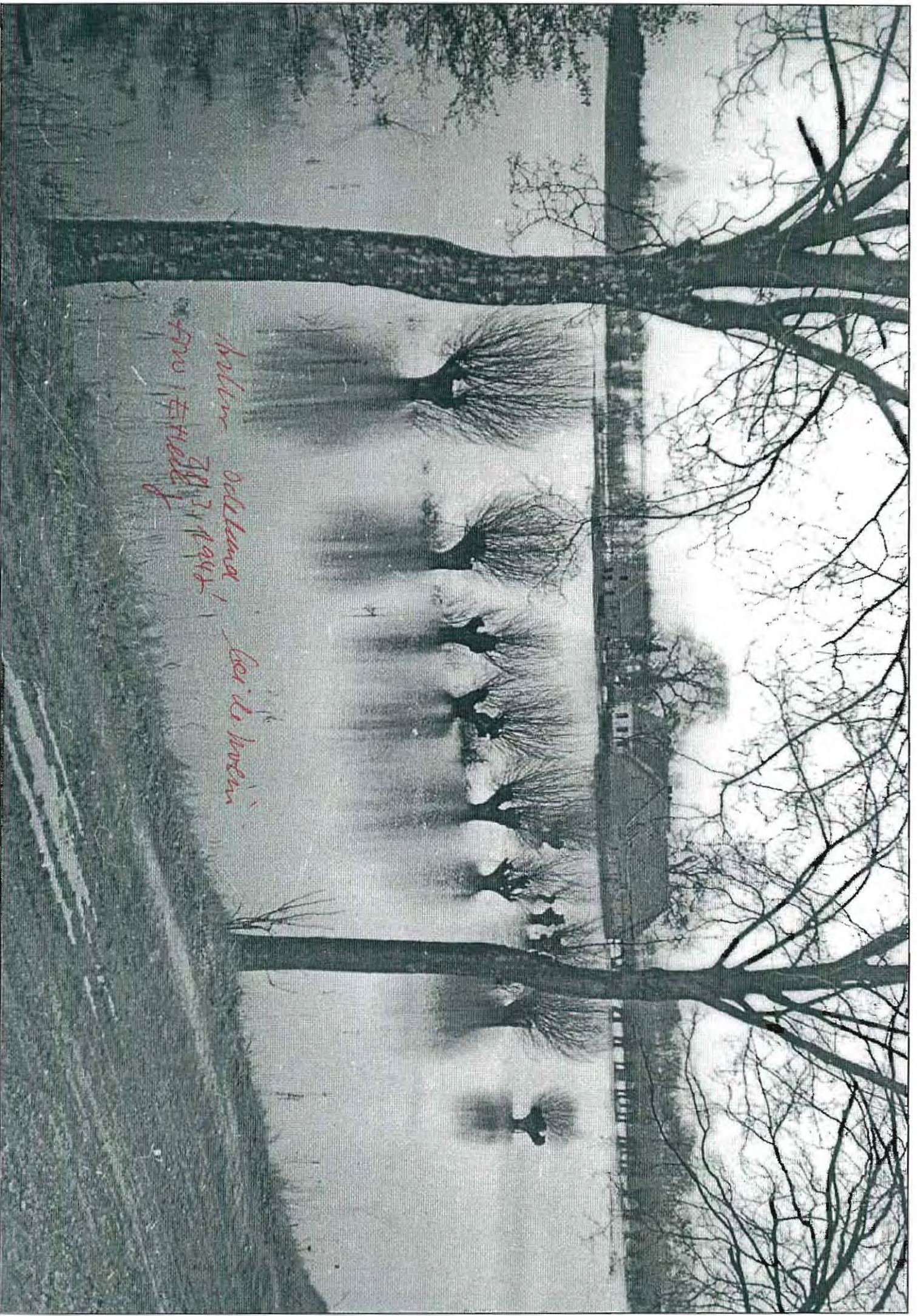

bolton Oct 1944
17th Feb 1944
Sci. to. bolton